COLEGIO ANDINO DEUTSCHE SCHULE

DAS Deutsche Auslandsschulen International

WDA Weltverband Deutscher Auslandsschulen

Schulen: Partner der Zukunft

Exzellente Deutsche Auslandsschule

KMK Kultusministerkonferenz

Wir begrüßen Sie herzlich am Colegio Andino!

In dem weltweiten Netzwerk von rund 140 deutschen Auslandsschulen nimmt die Deutsche Schule Bogotá - Colegio Andino einen festen Platz ein. Als Begegnungsschule fördert sie mit Unterstützung der Bundesrepublik Deutschland die deutsche und kolumbianische Sprache und Kultur.

Die Entwicklung interkultureller Kompetenz, die Herausbildung demokratischer Wertvorstellungen und eines ausgeprägten sozialen Verantwortungsbewusstseins sowie ein hohes allgemeines Leistungsniveau sind uns wichtige Anliegen.

Wir bieten jeder Schülerin und jedem Schüler vielfältige Chancen für die eigene individuelle Persönlichkeitsentwicklung. Voraussetzung dafür ist eine offene und freundliche Lernumgebung, die die Stärken unserer Schüler fördert und Hilfe und Unterstützung gibt, wo sie gebraucht wird.

Lehrkräfte aus Kolumbien, Deutschland und anderen Nationen arbeiten eng zusammen, Schüler und Eltern beteiligen sich aktiv an der Gestaltung unseres Schullebens.

Zertifizierungen

Zertifikat „Exzellente Deutsche Auslandsschule 2008/2014".

„Das Andino bietet mir als Mitarbeiter ideale Voraussetzungen, welche es mir ermöglichen den Schülern unserer Schule die deutsche Sprache auf verschiedenste Art und Weise zu vermitteln."

Mathias Hartmann
Mathelehrer in der Mittel- und Oberstufe

Coline Van Treeck
Grundschullehrerin

„Das Colegio Andino zeichnet sich insbesondere durch vielfache, variierende Möglichkeiten aus, sich kreativ zu engagieren, an Herausforderungen zu wachsen und in einem interkulturellen Umfeld zu agieren."

„Das Colegio Andino ist eine Schule in der Fehler nicht als Hindernis, sondern als Gelegenheit sich weiterzuentwickeln betrachtet werden. Es ist jeden Tag schön mitzubekommen wie kolumbianische und deutsche Lehrer, Mitarbeiter, Eltern und Kinder zusammen arbeiten."

Johannes Neumann
Pädagogischer Leiter des Kindergartens

Bildungsgänge

Kindergarten 3 Jahre
Andinitos, Prä-Kindergarten und Kindergarten

Primarstufe 4 Jahre
1. bis 4. Klasse

Mittelstufe 4 Jahre
5. bis 8. Klasse

Sekundarstufe 4 Jahre
9. bis 12. Klasse

Schulabschlüsse

- Sekundarschulabschluss
- Deutsches Abitur
- Kolumbianisches Bachillerat

Internationale anerkannte Sprachdiplome

- Deutsches Sprachdiplom I und II
- Cambridge KET/ Cambridge First

Wir fördern unsere Talente und bieten:

+ Schüleraustausch

Unsere Schülerinnen und Schüler haben die Möglichkeit, an Bildungsreisen teilzunehmen, bei denen sie ihre Sprachkenntnisse vertiefen und die deutsche Kultur kennen lernen können:

- Sommer- und Wintercamp in Deutschland (4 Wochen): für Schülerinnen und Schüler der 5. und 6. Klasse
- Schülerinnen und Schüler der 9. Klassen gehen 6 Monate in Deutschland zur Schule und leben bei einer Gastfamilie.

+ Arbeitsgemeinschaften

Es gibt ca. 100 Arbeitsgemeinschaften in den Bereichen Sport, Musik und Kunst, Naturwissenschaften und Theater, die einen großen Beitrag zur Förderung der individuellen Talente unserer Schüler leisten.

+ Wettbewerbe

Unsere Schüler nehmen auf verschiedenen Gebieten an nationalen und internationalen Wettbewerben, Meisterschaften und Olympiaden teil. Ob Mathematik oder Leichtathletik - jeder kann seine Stärken weiter entwickeln und sich mit anderen Schülern messen.

Unterstützung im Alltag

Wir besitzen ein professionelles und hochqualifiziertes Team, dessen Hauptziel es ist, das emotionale, soziale und physische Wohlbefinden für unsere Schüler zu garantieren.

Schüler, Lehrer und Eltern werden in ihrem Entwicklungsprozess professionell auf unterschiedliche Weise unterstützt. Zum Unterstützerteam gehören Psychologen, Schulsozialarbeiter, Inklusionsberater.

Selbstverständlich bieten wir allen Kindern eine betreute Hausaufgabenzeit an.

Sie möchten mit dem Bus zur Schule kommen? – kein Problem.

Wir haben eine schuleigene Busflotte von ca. 50 Bussen.

Sie haben Kopfschmerzen oder es tut Ihnen etwas anderes weh?– kein Problem.

In der Krankenstation werden Sie von vier ausgebildeten Krankenschwestern sehr gut versorgt.

Sie müssen zur Bank und der Arbeitstag ist noch nicht vorbei?

Da gibt es eine Lösung! In unserer Schule haben wir einen Geldautomaten, der Ihnen stets zur Verfügung steht.

Sie haben Hunger?

Hier sind Sie richtig! Wir haben zwei Mensas, die täglich ein abwechslungsreiches Menü anbieten.

Ihnen fehlt Material für den Unterricht? Keine Sorge!

In unserem Schreibwarengeschäft finden Sie alles mögliche: Schulbücher, Hefte, Stifte, Unterrichtsmaterial usw.

Was bieten wir?

Wir bieten Ihnen ein Gehalt, mit dem Sie sich einen hohen Lebensstandard in Bogotá und Kolumbien leisten können.

Außerdem erhalten Sie folgende Zusatzleistungen:

- Das Monatsgehalt wird 14,87 mal bezahlt
- Zahlung von Übersiedlungs- und Rückübersiedlungskosten
- Familienunterstützung für minderjährige Kinder
- Mietzuschuss für Familien
- Verlängerungsbonus
- Heimaturlaub nach 2 jähriger Tätigkeit und Verlängerung um weitere 2 Jahre

Sie möchten sich beruflich profilieren?

Wir bieten Ihnen in unserem Haus der Bildung:

- Schulinterne fachliche und methodisch-didaktische Fortbildungen
- Externe Fortbildungen in unserer Region (Kolumbien, Ecuador, Venezuela)
- Eine Weiterbildung zum zertifizierten Unterrichtsbegleiter
- Eine zertifizierte DaF-Ausbildung

Sie haben Erfahrungen in der Referendariatsausbildung?
Wir brauchen Sie, denn wir bilden in der Grundschule und Mittelstufe Lehrer aus und weiter.

Ein Rundgang durch unsere Schule!

In den meisten Klassenräumen stehen interaktive Beamer zur Verfügung, mit denen Sie Ihren Unterricht ansprechend und unterhaltsam gestalten können.

Wir stellen den Lehrkräften Laptops zur Verfügung. Mit diesen sind Sie überall in der Schule bestens vernetzt, da wir über ein ausgebautes Wifi-Netz verfügen.

Wenn Sie gerne Sport treiben, dann können Sie unser halbolympisches Schwimmbad nutzen. Dort können Sie schwimmen, bevor Sie den Arbeitstag beginnen.

Es ist uns sehr wichtig, dass unsere Lehrkräfte die Arbeitsumgebung kennen, die ihnen die Schule bietet. Warum schauen Sie sich die Schule und ihre Anlagen nicht selbst an? Einfach den QR-Code scannen.

Kennen Sie eine Schule ohne Probleme?

Wir nicht...

- Das Colegio Andino ist sehr groß und Sie werden einige Zeit benötigen sich zurechtzufinden.
- Der Umzug in ein anderes Land bedeutet in der Anfangsphase eine ganze Menge Bürokratie und Organisation. Stellen Sie sich auf eine „mañana"-Mentalität ein: vieles funktioniert nicht sofort, denn morgen ist schließlich auch noch ein Tag…
- Die Verkehrssituation in Bogotá ist sehr schwierig und Sie werden relativ viel Zeit für den Weg in die Schule einplanen müssen. Besser ist, Sie nutzen das Fahrrad.

Seien Sie offen für eine andere Kultur und für Veränderungen. Sie werden es nicht bereuen und von der Freundlichkeit und Herzlichkeit der Kolumbianer begeistert sein!

Die langfristigen Bildungs- und Erziehungsziele unserer Schule

+ Im Schuljahr 2024-25

- Der Unterricht wird so weiterentwickelt, dass alle Schülerinnen und Schüler deutsche und englische Sprachkompetenzen auf dem B2/C1-Niveau erreichen, die Schule mit solchen SABER- und Abiturergebnissen verlassen, dass die Schule zum oberen Drittel der mit der Schule vergleichbaren Schulen im Land und innerhalb der DAS gehört.

- Die während der Pandemiezeit erworbenen digitalen Kompetenzen der Schülerinnen und Schüler, der Lehrkräfte aller Abteilungen und der Mitarbeiter der Verwaltung werden systematisch dahingehend weiterentwickelt, dass mediengestützte Unterrichtsformen (Unterricht vor Ort, virtueller oder hybrider Unterricht) im Schulalltag jederzeit selbstverständlich sind.

- Die Schülerinnen und Schüler werden individuell so gefördert, dass sie ihr akademisches Leistungspotenzial optimal ausschöpfen und ihre sozialen und persönlichen Kompetenzen optimal entwickeln können.

- Die „Corporate Identity" der Deutschen Schule wird so gefestigt und erweitert, dass eine hohe Zufriedenheit bei allen Mitgliedern der Schulgemeinschaft erzielt wird.

- Das Alleinstellungsmerkmal „Grüne Schule" wird so gefestigt und ausgebaut, dass ein breites Umweltbewusstsein der Schülerinnen und Schüler, Lehrkräfte und des Verwaltungspersonals im Schulalltag sichtbar wird.

Um diese Ziele zu erreichen, haben Schulleitung, Schulvorstand und Verwaltungsleitung gemeinsam Strategien entwickelt, so dass eine kontinuierliche Entwicklung gewährleistet ist. Die Basis dafür bilden ein klares Rollenverständnis, ein effektives Ressourcenmanagement und natürlich Spaß und Freude an der gemeinsamen Gestaltung einer erfolgreichen Zukunft im Interesse unserer Schülerinnen und Schüler.

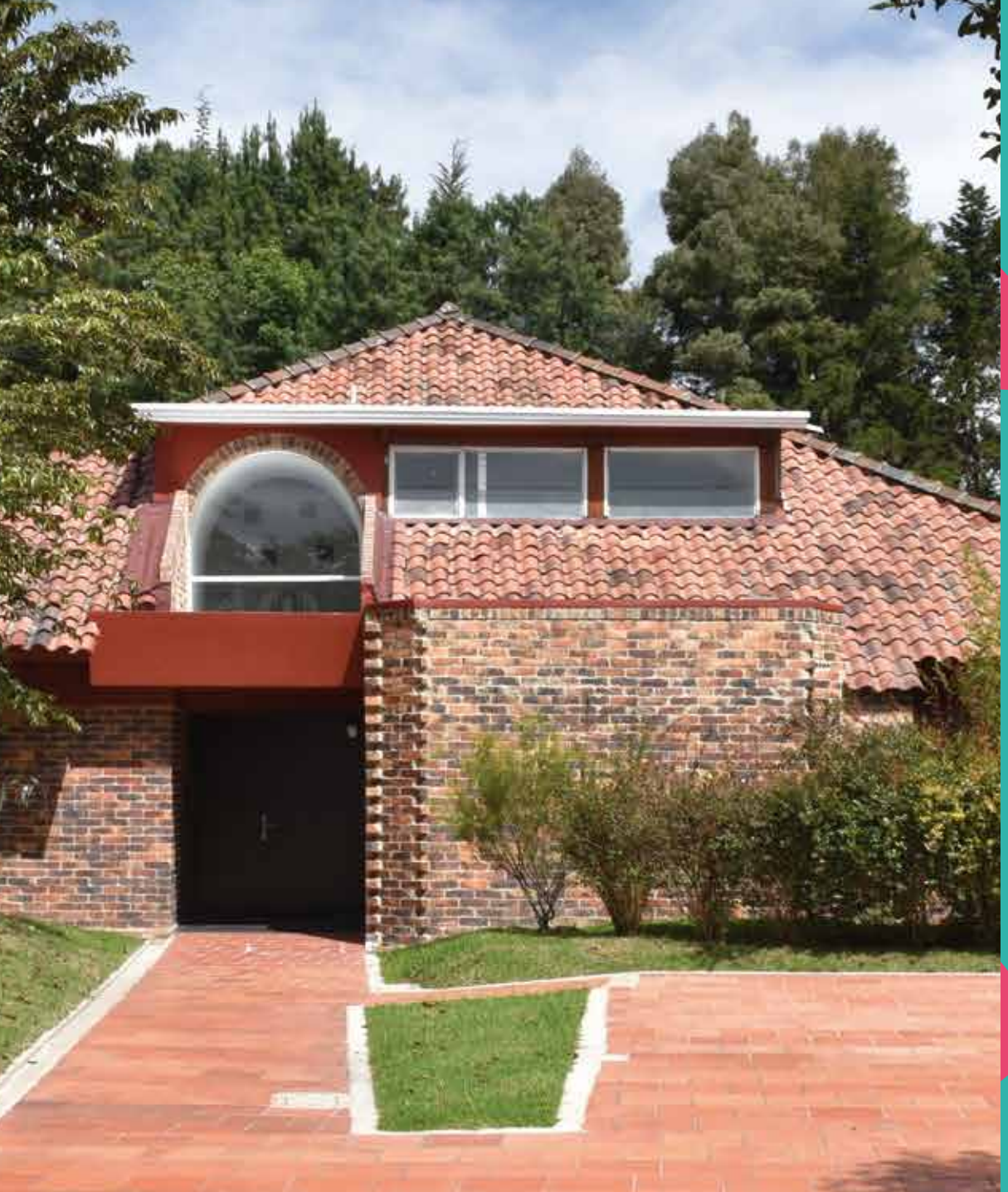

Gästehaus des Colegio Andino

Ihre Vorteile:

- morgens länger schlafen
- den Verkehr auf der Autobahn vermeiden
- die Sportanlagen (inkl. Schwimmbad) der Schule nutzen

Zimmer	Frankfurt	München	Berlin	Köln	Hamburg
Max. Anzahl Erwachsene	4	3	3	2	4

1. Alle Zimmer verfügen über ein eigenes Bad (zum Teil über den Flur erreichbar).
2. Alle Zimmer verfügen über einen kleinen Safe für Wertsachen.
3. Kinderbetten werden auf Anfrage bereitgestellt.
4. Die ersten vier Zimmer liegen im Erdgeschoss. Hier befindet sich auch der Gemeinschaftsbereich.
5. Das Zimmer Hamburg liegt im 1. Stock. Dort befindet sich zusätzlich ein Wintergarten mit Sofas und Fernseher und ein Balkon.

Gemeinschaftsbereich

- Wohnzimmer mit Fernseher
- Arbeitszimmer mit 2 Computern und Drucker
- Voll ausgestattete Küche
- Garten mit Grillplatz
- Esszimmer
- Waschküche mit Waschmaschine und Trockner
- Abstellraum für Koffer und Kinderwagen

Unser Service

- kostenloses Wifi
- Das Frühstück ist im Preis inbegriffen
- Für die Betreuung des Hauses ist gesorgt
- Ein Transportservice (z.B. vom und zum Flughafen oder Einkaufszentrum) steht auf Anfrage und gegen eine Gebühr zur Verfügung

Unsere Preise

Erwachsener
pro Nacht
+ Frühstück
60.000 COP

Kind pro Nacht
+ Frühstück
45.000 COP

Kinder bis 2 Jahre
kostenlos

Reservierung: Verónica Rey Becker E-Mail: vrey@colegioandino.edu.co

„Ich muss mir oft anhören, dass ich unvorsichtig und zu sorglos bin… Ich fahre fast jeden Tag in Bogotá und Umgebung Motorrad. Mein zweites Fortbewegungsmittel ist der Bus. Ich wohne in Chapinero, spaziere zu jeder Tag- und Nachtzeit durch mein Viertel und bin ansonsten viel in der Candelaria und in Teusaquillo unterwegs.“

Julia Bargholz
dOLK

Rafael Guerrero
ADLK

„Ich fühle mich nur begrenzt sicher in Bogotá. Nach anderthalb Jahren Aufenthalt lassen meine Wachsamkeit und mein Gefahrenbewusstsein nach, da mir bisher noch nichts passiert ist.“

Stephan Nellenshulte
Oberstufenlehrer

„Als Familie bietet es sich an in einem „Conjunto" zu wohnen. Dabei handelt es sich um bewachte Wohnsiedlungen mit Spielplätzen. Innerhalb der Wohnsiedlungen können Kinder unbeschwert draußen spielen. Die Lebensqualität ist durch das Sicherheitsgefühl und die zahlreichen Freizeitmöglichkeiten sehr hoch.“

Rita Esser
ADLK

„Mir ist auf meinen Reisen in Kolumbien nie etwas Schlimmes passiert, abgesehen davon vielleicht, dass ich mit Sicherheit ziemlich oft den Ausländer-Aufschlag für eine Dienstleistung bezahlt habe.“

Bogotá, Kolumbien

Bogotá ist die Hauptstadt der Republik Kolumbien und ihr wichtigstes touristisches Ziel. Die Stadt liegt im Zentrum des Landes auf einer ausgedehnten Hochebene in den Anden, 2600 m über dem Meeresspiegel.

Bogotá hat ein breites Angebot an kulturellen und touristischen Anziehungspunkten sowie Vergnügungs- und Einkaufsgelegenheiten. In der Stadt gibt es zahlreiche Restaurants mit regionaler und internationaler Küche und auch ein abwechslungsreiches Nachtleben (Bars, Kneipen, Diskotheken usw.).

Die Altstadt ist ein Juwel, das sich durch seine Architektur und Kunst auszeichnet.
Hier finden Sie die bunten Häuser des kolonialen Viertels Candelaria und touristische Attraktionen wie das Goldmuseum. Hier können Sie exotische Früchte probieren und typisch kolumbianische Gerichte wie Ajiaco, Mondongo und Empanadas essen.

Und wenn Sie sich gerne bewegen, dann gibt es für Sie in Bogotá zahlreiche Möglichkeiten dazu:

Sie können in einem der städtischen Hallenbäder schwimmen gehen oder die Stadt mit dem Fahrrad entdecken. Bogotá hat viele Fahrradwege.
Sonn- und feiertags gibt es zusätzlich die berühmte „Ciclovía“, während derer Sie die Hauptverkehrsstraßen mit dem Fahrrad nutzen und verschiedene Stadtteile erkunden können, z.B. Usaquén mit seinem großen Flohmarkt. Dort finden Sie jede Art von Kunsthandwerk, Antiquitäten, Schmuck, handgearbeiteten Taschen und vieles mehr.

Freizeit- und Kulturangebote in Bogotá und Umgebung

Bogotá hat große Parks, Museen und Einkaufszentren. Dort treffen verschiedene Kulturen und Szenarien zusammen, gibt es internationale Events. In Bogotá und Umgebung gibt es immer etwas zu erleben. In der näheren Umgebung kann man Extremsportarten ausüben und Ökotourismus machen. Nur wenige Kilometer entfernt können Sie Orte wie Zipaquirá, Guatavita und das touristisch sehr attraktive Villa de Leyva kennen lernen und genießen.

Wenn Sie ins Warme fahren möchten, so gibt es auch dafür touristische Ziele in der Nähe der Stadt. Sie können z.B. den Karneval im sonnigen Barranquilla erleben, ins Strandleben in Santa Marta und Cartagena eintauchen oder den Amazonas erforschen. All das ist in weniger als einer Flugstunde zu erreichen.

Colegio Andino - Deutsche Schule Bogotá
Cra. 51 # 218 - 85
(+57) 601 668 4250
andino@colegioandino.edu.co
www.colegioandino.edu.co